



IL PRIMO SOFTWARE ONLINE PER BEAUTY CONTEST LEGALI

"Gratis per le aziende e i fondi"

TOP LEGAL

DAL 2004 IL MERCATO LEGALE

venerdì 15 gennaio 2016

aziende • studi • professionisti

Settori

Aree attività

HOME NEWS EVENTI PUBBLICITÀ GC AGENDA ABBONAMENTI NEWSLETTER GUIDA LOGIN | REGISTRATI

CORPORATE COUNSEL AWARDS

TOPLEGAL AWARDS

TOPLEGAL SUMMIT

Insider

A+ A- PDF

14 gen 2016

In pillole

I mandati della settimana (14/01)

in 2

Legalitax con Agos nella cessione della partecipazione in Bcc a Iccrea

Legalitax ha assistito Agos Ducato nell'operazione di cessione della sua partecipazione de 40% del capitale sociale di Bcc Creditoconsumo a Iccrea Holding, assistita da Dla Piper.

Gianni con Carpathia e Stardust per un complesso immobiliare

Gianni Origoni Grippo Cappelli ha assistito Carpathia Real Estate e Stardust Real Estate nella vendita di un complesso immobiliare a Milano a società controllate da un fondo gestito da Meyer Bergman, assistita da Hilex. Sansedoni Siena è stata inoltre assistita da **Francesco Cavallaro** per gli aspetti legali relativi all'attività di valorizzazione che ha preceduto la vendita.

Ceduta la sede dell'ospedale San Giuseppe, studi in campo

Pavia e Ansaldo, Cba e Legance hanno assistito l'Ente Morale Provincia Lombardo Veneta dei Fatebenefratelli nella cessione al fondo immobiliare Antirion Aesculapius, assistita da Chiomenti e Tremonti Vitali Romagnoli Piccardi, dell'immobile sede dell'Ospedale San Giuseppe. Nell'operazione conclusa con l'assistenza di Milano Notai ha visto Pedersoli assistere gli istituti finanziatori.

Giovannelli con China Investment per un complesso immobiliare

Giovannelli ha assistito China Investment nell'acquisizione di un complesso immobiliare e un terreno siti in Milano di proprietà del Fondo Comune di Investimento Calatrava.

Sabelli con Inwit nell'acquisizione di 76 siti per rete mobile in Lombardia



L'EDITORIALE

L'ANNO DELLA SOSTENIBILITÀ E DEI RIEQUILIBRI

di Marco Michael Di Palma

TOPLEGAL REVIEW



Numero del mese ▶
Archivio ▶
Abbonati ▶

EDIZIONE DIGITALE

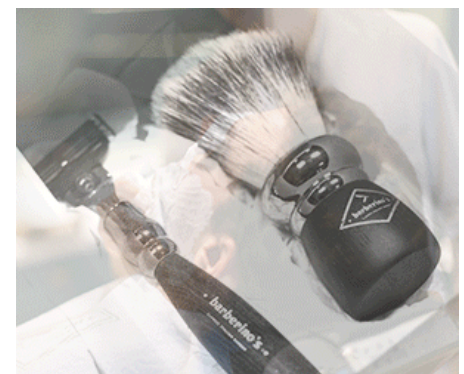

BRIEFING



Il business dell'arte: prima indagine sulla consulenza legale

Sabelli ha assistito Inwit nell'acquisizione della totalità delle quote di tre società veicolo che detengono 76 siti per reti di telefonia mobile in Lombardia, assistite da **Alessandro Boldini** del foro di Brescia.

Osborne Clarke con Encome per l'O&m di Enerqos

Osborne Clarke ha assistito Encome nell'operazione di acquisizione del business operations & maintenance di Enerqos, assistita da Gianni Origoni Grippo Cappelli.

Orrick e BonelliErede per un complesso da 54 mln a Milano

Orrick ha assistito Bnp Paribas Reim Sgr nell'acquisizione, da due fondi gestiti da Amundi Real Estate Italia Sgr, assistita da BonelliErede, di un complesso immobiliare a Milano interamente locato e con Enel come principale conduttore.

BonelliErede con Irvine Scientific nell'acquisizione di BioCare Europe

BonelliErede ha affiancato Irvine Scientific nell'acquisizione di BioCare Europe. Nell'operazione, Deloitte Touche Tohmatsu ha assistito la parte venditrice.

Bc& nel processo di internazionalizzazione di Izeos

Bc& e Winston & Strawn hanno assistito Izeos nell'operazione di acquisizione del ramo di azienda di Associazione Comunicare, assistita da Grassi Benaglia Moretti.

CLICCA PER CONDIVIDERE



TopLegal, in collaborazione
con Sid Investigation Agency.

