

CRESCE L'IP

Manna con Callegari & Martini

Luigi Manna lascia Lgv avvocati, dove ricopriva il ruolo di partner, per unirsi a Callegari & Martini e dare vita a Callegari Martini Manna, che si rafforza, oltre che nei settori dell'Ip che ne costituiscono il core business, in quelli del diritto commerciale e della privacy, nei quali Manna ha acquisito una notevole esperienza assistendo alcuni tra i più importanti nomi dell'It. In passato Manna aveva già lavorato assieme alle partner **Eva Callegari** ed **Elena Martini** in Trevisan & Cuonzo. I tre sono stati inoltre co-fondatori, l'anno scorso, dell'associazione per lo studio della proprietà intellettuale IPyard. **ti**



Luigi Manna

Pingue lascia Simmons

Filippo Pingue, senior partner della sede romana di Simmons & Simmons, si appresta a lasciare lo studio con l'idea di mettere in piedi la sua boutique. Pingue, che ha cofondato la squadra italiana di Simmons, è esperto di diritto societario, ristrutturazioni finanziarie e operazioni di finanza strutturata e di debt capital markets. In uscita c'è anche il partner Marco Franzini, specializzato in corporate e corporate finance. **ti**

Due soci per Labruna

Labruna Mazziotti Segni ha nominato due nuovi partner: **Stefano Cirino Pomicino** e **Giulio Gambini Pierleoni**, in Labruna sin dalla sua fondazione nel 2006. Cirino Pomicino è esperto di corporate finance e mercati di capitali, Gambini Pierleoni di diritto societario e m&a. Con le promozioni, i soci salgono a 20. **ti**

ERRATA CORRIGE. Nel Rapporto Triveneto pubblicato sullo scorso numero di aprile sono comparsi alcuni refusi. A pagina II, c'è un errore nella digitazione del nome di Tiziana Sogari; a pagina III, la segnalazione sullo studio La Scala riguarda la sede di Vicenza, non quella di Verona; a pagina XIV c'è un errore nell'indicazione del nome di Carlo Cianfrone. Ci scusiamo con i lettori e con i diretti interessati. **ti**

Cambi e nomine

Matteo Benozzo, Francesco Bruno – da Legance, i nuovi of counsel di Pavia e Ansaldo.

Lucia Bianco – approda in Lablaw come of counsel.

Paolo Ruggiero – lascia di Tanno & associati ed entra in Fantozzi.

Cristina Carati – ex Eversheds Bianchini, entra in Fava & associati come collaboratrice.

Luca Jeantet – da Fubini Jorio Cavalli, nuovo counsel di Gianni Origoni Gripo Cappelli & partners.

Attilio Massimo Iannucci – l'ambasciatore entra in Nctm come of counsel.

Eleonora Briolini e **Simone Cadeddu** – promossi soci in Bird & Bird

Dario Picone e **Sergio Sirabella** – entrano in Legaltax. **ti**

Fienga lascia Grimaldi

Il partner non Equity **Sergio Fienga** lascia il dipartimento di diritto amministrativo di Grimaldi, dove si occupava di tlc, per andare in Caiazzo Don-

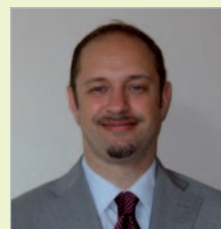

Sergio Fienga

nini Pappalardo e associati. Il professionista raggiunge così **Rino Caiazzo**, che all'inizio dell'anno è entrato come name partner nell'insegna di **Roberto Donnini** e **Marisa Pappalardo**. Con Fienga si sono spostati anche **Marco Trevisan**, senior associate, e **Giovanni Battista De Luca**, junior associate. La nuova insegna ha una quindicina di professionisti, di cui quattro soci, ma punta a crescere ancora, mentre il numero di soci di Grimaldi scende a 20, di cui 11 partner equity e nove non equity. **ti**